

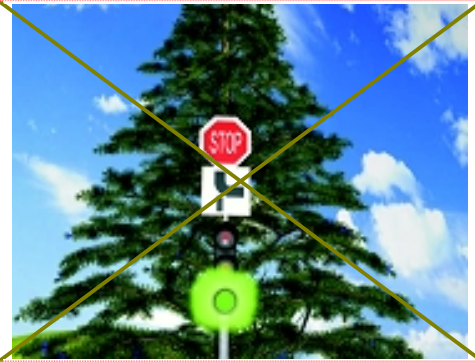

Približavate se raskrsnici. Na semaforu je upaljeno zeleno svjetlo, kao na slici. Kako ćete postupiti u ovoj situaciji?

- ☐ 1 obavezno zaustaviti vozilo jer nailazim sa sporednog
- ☐ 2 obavezno zaustaviti vozilo zbog znaka «obavezno zaustavljanje»;
- ☐ 3 obavezno smanjiti brzinu;
- ☒ 4 nastaviti vožnju.



Došli ste na ovu raskrsnicu. Kako ćete postupiti?

- ☐ 1 nastaviti voziti jer nema niko sa desne strane;
- ☐ 2 pro i drugi jer ste žutom vozilu sa desne strane;
- ☒ 3 zaustaviti se i propustiti oba vozila;
- ☐ 4 usporiti i pro i dok pro u oba vozila.

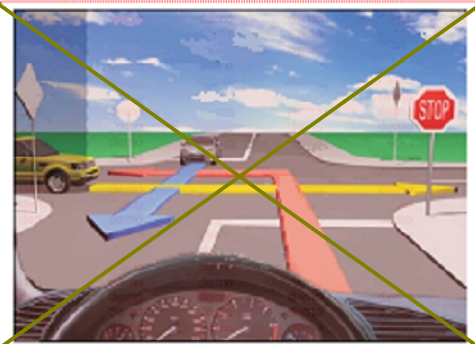

Došli ste na ovu raskrsnicu. Kako ćete postupiti ?

- ☐ 1 pro i ete prvi jer vozite brzo;
- ☒ 2 propustiti crveno vozilo;
- ☐ 3 zaustaviti se i propustiti oba vozila;
- ☐ 4 obavezno propustiti žuto vozilo.

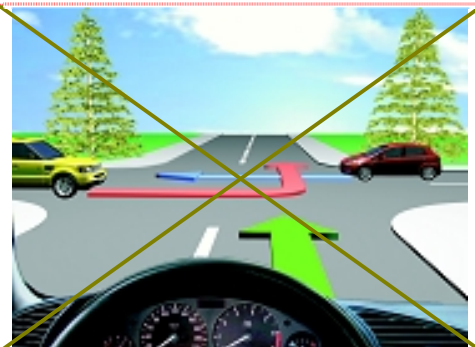

Vozite crveni automobil i imate namjeru skrenuti udesno. Kako ćete postupiti?

- ☒ 1 pro i ete prvi jer ste sa desne strane;
- ☐ 2 pro i ete prvi jer skre ete udesno;
- ☐ 3 zaustaviti se i propustiti drugo vozilo;
- ☐ 4 propustiti drugo vozilo jer ste pažljivi.

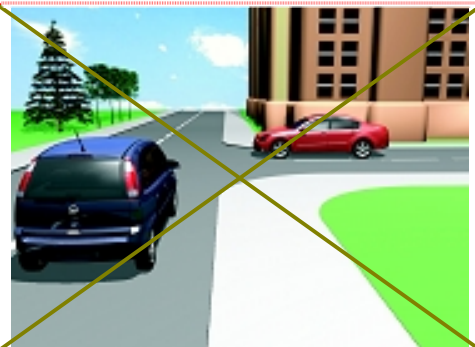

Nalazite se ispred raskrsnice kao na slici. Imate namjeru uklju iti se u raskrsnicu. Kako ćete to uraditi?

- ☐ 1 obavezno se zaustaviti, bez obzira ima li vozila s lijeve strane u raskrsnici
- ☐ 2 nastaviti se kretati bez zaustavljanja jer vas voza i vozila u raskrsnici moraju propustiti;
- ☒ 3 zaustaviti se po potrebi radi propuštanja vozila koja su ve u raskrsnici

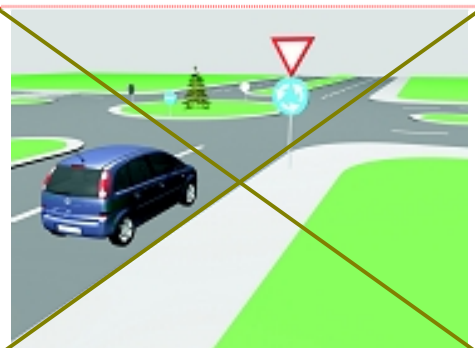

Došli ste na ovu raskrsnicu. Kako ćete postupiti?

- ☐ 1 nastaviti voziti jer ne mijenjate pravac kretanja;
- ☒ 2 pro i poslije motocikla;
- ☐ 3 zaustaviti se i propustiti oba vozila.

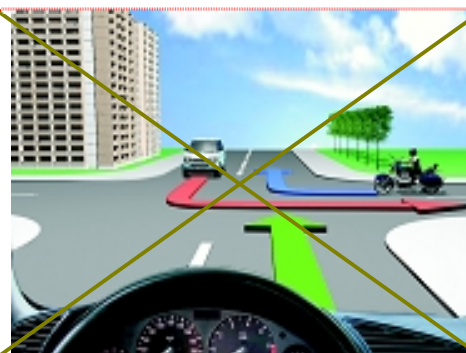

Došli ste na ovu raskrsnicu. Koji je redoslijed prolaska?

- ☐ 1 vi ćete pro i prvi;
- ☒ 2 vi ćete pro i drugi nakon bijelog vozila;
- ☐ 3 vi ćete pro i tre i jer morate propustiti oba vozila;
- ☐ 4 svi istovremeno.



Došli ste na ovu raskrsnicu. Kako ćete postupiti?

- ☐ 1 obavezno se zaustaviti i propustiti oba vozila;
- ☐ 2 pro i ćete prvi jer skrećete udesno;
- ☐ 3 pro i ćete prvi jer ste crvenom vozilu s desne strane;
- ☒ 4 propusti crveno vozilo pa pro i raskrsnicu istovremeno sa autobusom.

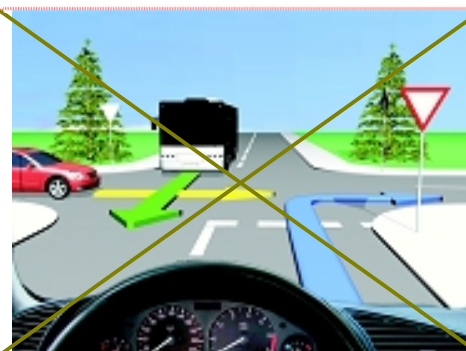

U situaciji kao na slici kako ćete postupiti?

- ☒ 1 obavezno zaustaviti se;
- ☐ 2 nastaviti vožnju nakon propuštanja vozila koja dolaze sa desne strane;
- ☒ 3 nakon što se na semaforu upali zeleno svjetlo nastaviti vožnju lijevo;
- ☐ 4 nakon što se na semaforu upali zeleno svjetlo nastaviti vožnju lijevo ili desno.

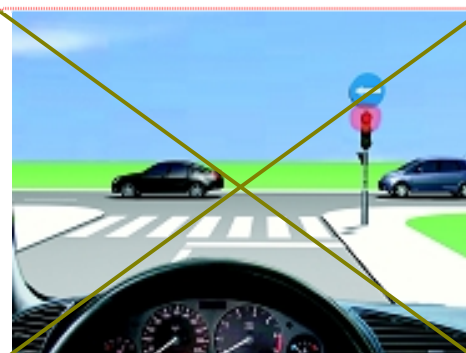

Kako ćete postupiti u situaciji kao na slici?

- ☒ 1 povećati pažnju zbog nailaska na ukrštanje puta sa sporednim putem;
- ☒ 2 obavezno nastaviti vožnju pravo;
- ☐ 3 možete skrenuti desno na sporedni put ili nastaviti vožnju pravo

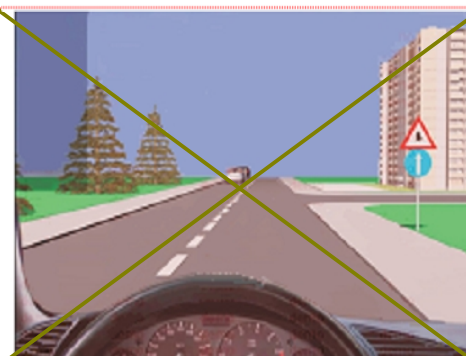

U situaciji kao na slici prolazite pored dva saobraćajna znaka.

- ☐ 1 obratiti pažnju na djecu na putu, a brzinu obavezno podesiti na 50 km/h;
- ☐ 2 obratiti pažnju samo ako se djeca nalaze na putu, a brzinu prilagoditi trenutnim uslovima saobraćaja;
- ☒ 3 obratiti pažnju na djecu na putu ili u blizini puta, a brzinu prilagoditi trenutnim uslovima saobraćaja s tim da brzina ne smije biti veća od 50 km/h;
- ☐ 4 nakon što se na semaforu upali zeleno svjetlo nastaviti vožnju lijevo ili desno.



U situaciji kao na slici, na vozilu javnog gradskog prevoza putnika uključeno je lijevi pokazivač pravca. Kako će postupiti vozač motocikla?

- ☐ 1 nije dužan omogućiti autobusu uključivanje u saobraćaj;
- ☐ 2 ako to ocijeni propusti autobus;
- ☒ 3 dužan je omogućiti autobusu uključivanje u saobraćaj;
- ☐ 4 nije dužan omogućiti autobusu uključivanje u saobraćaj jer se autobus nalazi na sporednom putu.

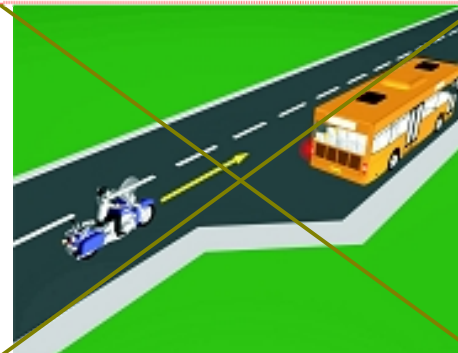

U situaciji kao na slici vozač putničkog automobila:

- ☒ 1 ne smije da krene vozilom unazad;
- ☐ 2 smije krenuti vozilom unazad jer se nalazi neposredno uz mjesto za zaustavljanje;
- ☐ 3 smije krenuti vozilom unazad, samo ako se iza njega ne kreću druga vozila;
- ☒ 4 ako krene vozilom unazad čini prekršaj.

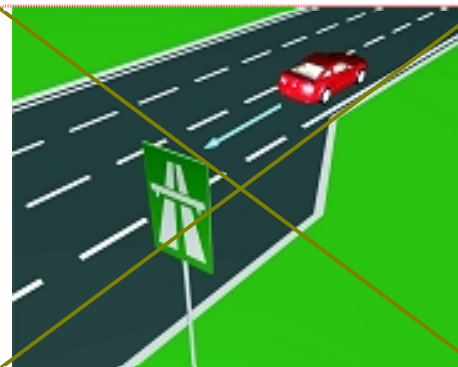

U situaciji kao na slici, vozač kamiona prilikom kretanja unazad mora da se kreće:

- ☐ 1 linijama broj 1 i broj 2;
- ☒ 2 linijom broj 2;
- ☐ 3 linijom broj 1;
- ☐ 4 uopšte se ne smije kretati unazad u ovoj situaciji.

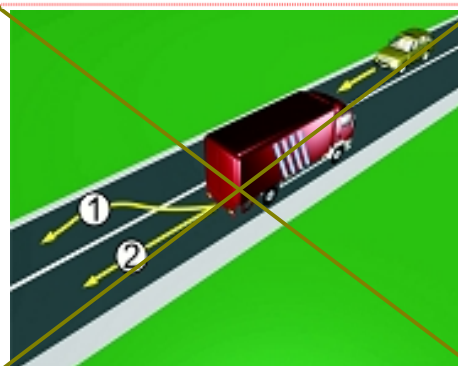

Kojim redoslijedom će vozila proći kroz raskršnicu:

- ☐ 1 autobus, kamion, motocikl;
- ☐ 2 motocikl, autobus, kamion;
- ☐ 3 motocikl i kamion istovremeno pa autobus;
- ☒ 4 motocikl, kamion, autobus.

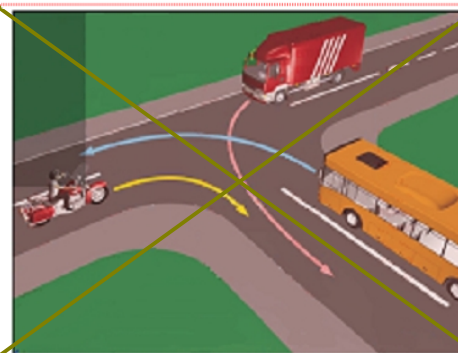

U situaciji kao na slici:

- ☒ 1 raskrsnicu može proći i samo bicikl;
- ☐ 2 vozila ne mogu proći i raskrsnicu;
- ☐ 3 raskrsnicu može proći i samo policijsko vozilo jer ima upaljeno rotaciono svjetlo;
- ☐ 4 oba vozila mogu proći i raskrsnicu.



Redoslijed prolaska vozila kroz raskrsnicu u situaciji kao na slici je:

- ☐ 1 tramvaj, motocikl, putnički automobil;
- ☒ 2 tramvaj pa istovremeno putnički automobil i motocikl;
- ☐ 3 motocikl, putnički automobil, tramvaj;
- ☐ 4 motocikl, tramvaj, putnički automobil.

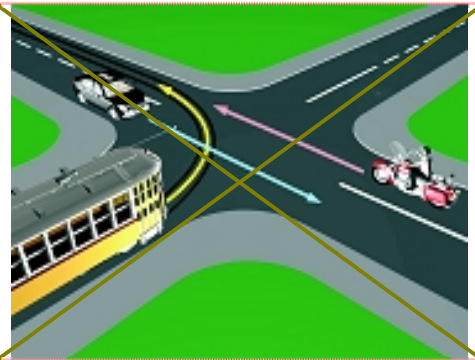

Koje vozilo će prvo proći kroz raskrsnicu?

- ☐ 1 bicikl jer se nalazi na putu s prvenstvom prolaza;
- ☐ 2 oba policijska vozila jer imaju upaljena rotaciona svjetla;
- ☐ 3 policijsko vozilo koje drugom policijskom vozilu dolazi sa desne strane;
- ☒ 4 policijsko vozilo koje se nalazi na putu s prvenstvom prolaza



U situaciji kao na slici prolazite pored saobraćajnog znaka. Kojoj grupi saobraćajnih znakova pripada ovaj znak?

- ☐ 1 opasnosti;
- ☒ 2 obavještenja;
- ☐ 3 izričnih naredbi.



U situaciji kao na slici kako ćete postupiti?

- ☐ 1 obavezno se zaustaviti pa nastaviti vožnju lijevo ili desno;
- ☐ 2 nastaviti vožnju nakon propuštanja vozila koja dolaze samo sa desne strane;
- ☐ 3 nastaviti vožnju desno jer je skretanje lijevo zabranjeno;
- ☒ 4 nastaviti vožnju lijevo ili desno nakon propuštanja svih vozila koja se kreću u putem na koji nailazite.



U situaciji kao na slici svojim putni kim automobilom prolazite pored dva saobraćajna znaka. Kako ćete postupiti?

- ☒ prilagoditi brzinu kretanja vozila tako da ona ne prelazi 50 km na čas;
- ☐ obratiti pažnju na pješake, jer saobraćajni znak ukazuje na blizinu pješaka kog prelaza;
- ☐ nastaviti kretanje uz prethodno propuštanje pješaka.



U situaciji kao na slici došli ste na raskršnicu puteva iste važnosti na kojoj uređaji za davanje svjetlosnih znakova nisu u funkciji. Kako ćete postupiti ako namjeravate nastaviti vožnju pravo?

- ☒ pažljivo proći kroz raskršnicu;
- ☐ propustiti vozila koja dolaze i sa lijeve i sa desne strane;
- ☒ propustiti vozila koja dolaze samo sa desne strane;
- ☐ propustiti vozila iz suprotnog smjera koja namjeravaju skrenuti lijevo.



U situaciji kao na slici vozila će proći raskršnicu sljedećim redoslijedom:

- ☐ 1 bicikl koji se već nalazi u raskršnici, zeleni automobil, crveni automobil, drugi bicikl;
- ☐ 2 bicikl koji se već nalazi u raskršnici, crveni automobil, zeleni automobil, drugi bicikl;
- ☐ 3 zeleni automobil, crveni automobil, pa bicikli;
- ☒ 4 oba bicikla, zeleni automobil, crveni automobil.



U situaciji kao na slici vozač vozila koje se nalazi u srednjoj traci:

- ☒ mora nastaviti vožnju pravo, jer nije izvršio pravovremeno preostrojanje;
- ☐ dužan je usporiti kretanje i sačekati da mu neko vozač iz lijeve saobraćajne trake omogući skretanje lijevo;
- ☐ može skrenuti lijevo i iz saobraćajne trake u kojoj se nalazi;
- ☐ sačekati da sva vozila da skrenu lijevo i nakon toga izvršiti skretanje lijevo.

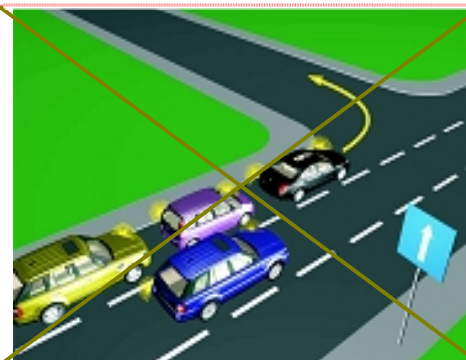

U situaciji kao na slici koje vozilo može nastaviti kretanje:

- ☐ 1 samo bicikl;
- ☐ 2 samo automobil;
- ☒ 3 samo automobil ako skrene desno;
- ☐ 4 bicikl i automobil ako idu pravo.



U situaciji kao na slici, plavi putni ki automobil:

- ☐ 1 ne ini prekršaj jer je prelaz preko pruge regulisan svjetlosnim saobra ajnim znakovima;
- ☐ 2 ne ini prekršaj jer se uvjerio da iz suprotnog smjera nema vozila te da nema ni šinskih vozila;
- ☒ 3 ini prekršaj;
- ☐ 4 ne ini prekršaj jer na znaku nije upaljeno crveno treptavo svjetlo.

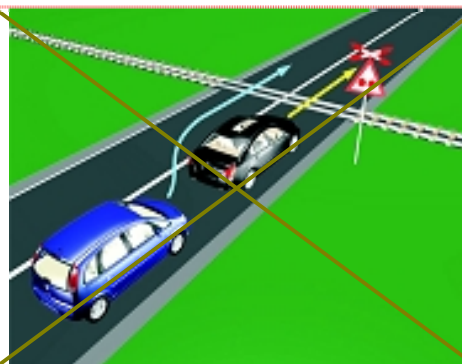

Vozite crni automobil i namjeravate skrenuti desno. Kako ete postupiti?

- ☒ 1 propustiti biciklistu, a zatim skrenuti;
- ☒ 2 pažljivo pratiti biciklistu;
- ☐ 3 voziti istovremeno s biciklistom.



Šta trebate u initi u ovakvoj situaciji?

- ☐ 1 pove ati brzinu;
- ☒ 2 pratiti pažljivo postupke vozila iz suprotnog smjera;
- ☒ 3 pove ati pažnju i prije vozila pro i suženje puta;
- ☒ 4 smanjiti brzinu vožnje.

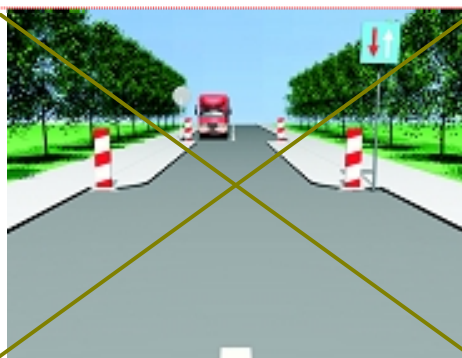

Približavate se ovoj raskrsnici. Kako ete postupiti?

- ☒ 1 propustiti crveni automobil;
- ☒ 2 voziti prije crnog automobila;
- ☐ 3 voziti prije crvenog automobila.

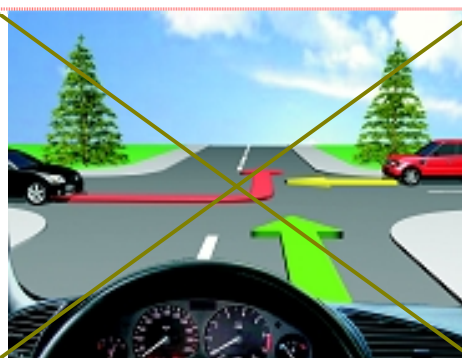

Približavate se ovoj raskrsnici. Kako ete postupiti?

- ☐ 1 propustiti autobus;
- ☒ 2 propustiti motocikl;
- ☒ 3 voziti prije autobusa.

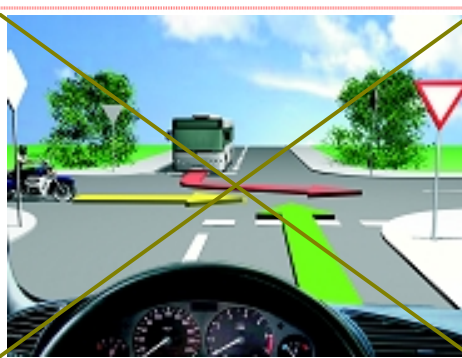

Kako ćete postupiti u ovoj situaciji?

- ☐ 1 voziti prvi kroz raskršnicu;
- ☐ 2 voziti zadnji kroz raskršnicu;
- ☒ 3 voziti prije crvenog automobila;
- ☒ 4 propustiti automobil iz suprotnog smjera.

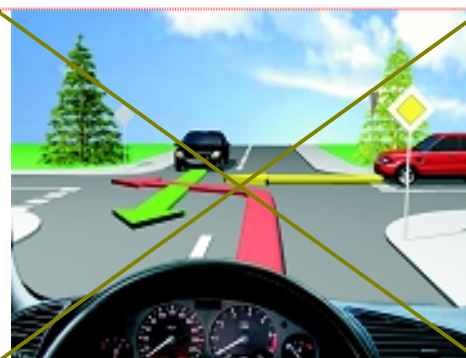

Kroz raskršnicu će vozila proći i slijede im redoslijedom:

- ☐ 1 1 – 2 – 3;
- ☐ 2 2 – 3 – 1;
- ☒ 3 3 – 1 – 2.



Kako ćete postupiti u situaciji kao na slici?

- ☐ 1 prvi ući u raskršnicu jer imam prednost;
- ☐ 2 propustiti oba vozila i posljednji proći raskršnicom;
- ☒ 3 propustiti vozilo Hitne pomoći koje daje svjetlosne znakove potom proći raskršnicom.

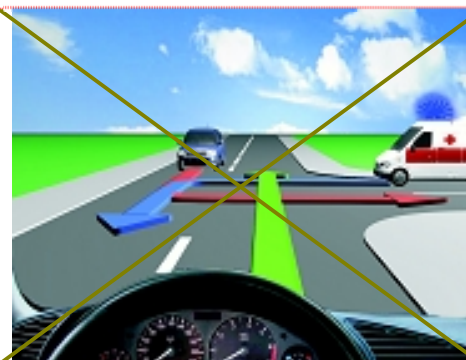

Vozač autobusa uključuje se u saobraćajni tok iz stajališta na putu u naseljenom mjestu. Kako je dužan postupiti vozač putničkog automobila u situaciji na slici?

- ☒ 1 smanjiti brzinu kretanja ili zaustaviti vozilo i omogućiti ulazak autobusa u saobraćaj;
- ☐ 2 zvučnim znakom upozoriti vozača da ga propusti jer ima prvenstvo prolaza;
- ☐ 3 prvi ući u raskršnicu jer imam prednost;

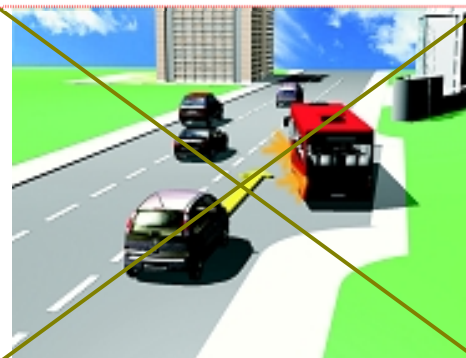

Kako ćete postupiti na ovoj raskršnici?

- ☐ 1 vozim prvi;
- ☒ 2 propuštam autobus;
- ☒ 3 vozim prije vozila sa lijeve strane;
- ☐ 4 vozim prije autobusa, jer mi dolazi sa lijeve strane.

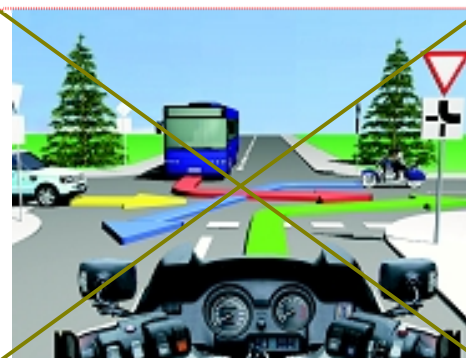

Na ovoj raskrsnici skrećete ulijevo i zeleno svjetlo je na semaforu. Kako ćete postupiti?

- ☐ 1 zaustaviti se prije raskrsnice;
- ☒ 2 približiti se sredini raskrsnice;
- ☒ 3 propustiti tramvaj koji dolazi iz suprotnog smjera;
- ☐ 4 požuriti da dođem prije tramvaja.



Kroz raskrsnicu će vozila proći i sljedećim redoslijedom:

- ☐ 1 1 – 2 – 3;
- ☒ 2 3 – 1 – 2;
- ☐ 3 2 – 1 – 3.

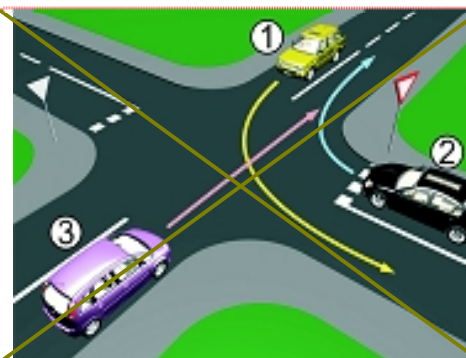

U situaciji kao na slici pravilno skretanje udesno vrši:

- ☐ 1 samo žuto vozilo
- ☐ 2 samo plavo vozilo
- ☐ 3 nijedno vozilo
- ☒ 4 oba vozila

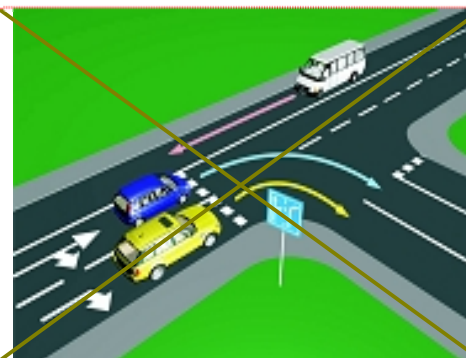

Kroz raskrsnicu će vozila proći i sljedećim redoslijedom:

- ☐ 1 tramvaj, autobus, putnički automobil;
- ☐ 2 autobus, tramvaj, putnički automobil;
- ☒ 3 autobus, putnički automobil, tramvaj.



Kako ćete se ponašati ako se tokom vožnje nađete u situaciji kao na slici?

- ☒ 1 zaustaviti automobil;
- ☒ 2 zvučnim signalom upozoriti djecu na opasnost;
- ☐ 3 ne preduzimati ništa;
- ☐ 4 iskoristiti prednost jer nema pješaka koji prelaze.



Kako ćete se ponašati ako se tokom vožnje nađete u situaciji kao na slici?

- ☐ 1 nailazak tramvaja;
- ☒ 2 pretrčavanje djece preko ceste;
- ☐ 3 domaće životinje;
- ☒ 4 istrčavanje djece ispred autobusa;
- ☒ 5 nepredvidivu reakciju ili postupak djece.

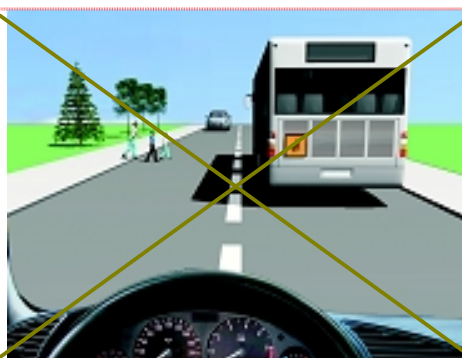

Uoči ili ste da se autobus želi uključiti u saobraćaj s autobusnog stajališta. Kako trebate postupiti?

- ☒ 1 usporiti vožnju;
- ☐ 2 ubrzati da ne smetam;
- ☒ 3 omogućiti autobusu da se uključi u saobraćaj;
- ☐ 4 ništa ne preduzimati.



Kako ćete postupiti ako je autobus, označen kao na slici, zaustavljen na kolovozu zbog ulaska i izlaska djece?

- ☒ 1 ako vozite iza autobusa, zaustaviti se;
- ☐ 2 ako vozite iza autobusa, nastaviti vožnju;
- ☐ 3 ako vozite u susret autobusu, nastaviti vožnju;
- ☒ 4 ako vozite u susret autobusu, zaustaviti se.

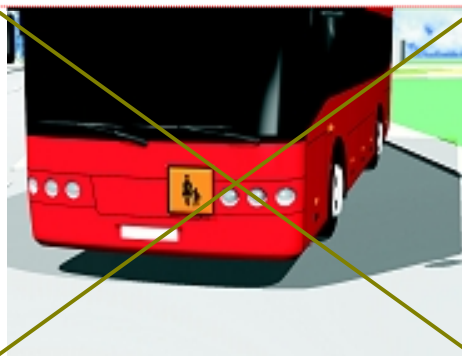

Približavate se ovoj raskrsnici. Kako ćete postupiti?

- ☒ 1 obavezan sam propustiti vozilo iz suprotnog smjera
- ☐ 2 vozim prvi;
- ☐ 3 vozim drugi;
- ☒ 4 obavezan sam propustiti vozilo s desne strane.

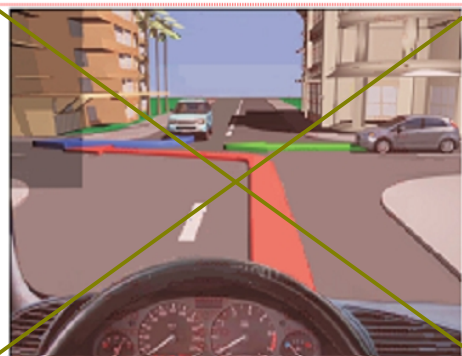

Vozite crni automobil i namjeravate skrenuti udesno. Kako ćete postupiti?

- ☐ 1 vozim prije bicikla jer sam brži;
- ☒ 2 pažljivo pratim biciklistu;
- ☒ 3 propustim biciklistu, a zatim skrenem;
- ☐ 4 vozimo istovremeno.



Autobus u naselju pokazuje namjeru da se uključi sa stajališta u saobraćaj. Kako postupiti?

- ☐ 1 smanjiti brzinu vožnje;
- ☐ 2 po potrebi zaustaviti vozilo i omogućiti autobusu da se uključi u saobraćaj;
- ☐ 3 ubrzati da mu ne smetamo;
- ☐ 4 upozoriti ga na našu prisutnost jer imamo prednost;



Kako ćete postupiti u ovakvoj situaciji?

- ☐ 1 vozim prvi jer nemam nikoga sa desne strane;
- ☒ 2 obavezno propustiti vozilo sa lijeve strane;
- ☒ 3 obavezno propustiti vozilo iz suprotnog smjera;
- ☐ 4 vozim drugi.

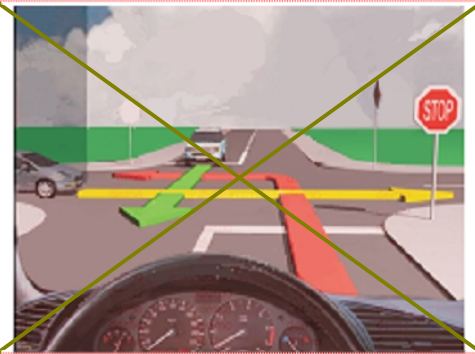

Kako ćete postupiti u ovakvoj situaciji?

- ☒ 1 propustiti crveni automobil;
- ☐ 2 voziti prije crvenog automobila;
- ☐ 3 voziti istovremeno.

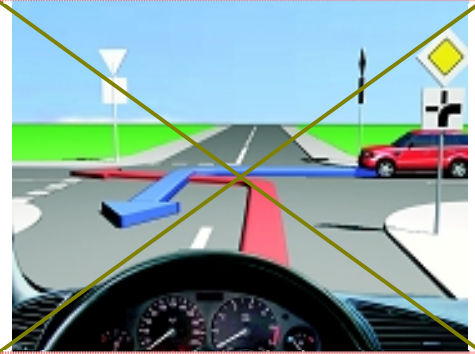

Približavate se ovoj raskrsnici. Kako ćete postupiti?

- ☐ 1 voziti prvi;
- ☒ 2 propustiti sva vozila na glavnom putu;
- ☒ 3 voziti prije auta koji dolazi sa lijeve strane;
- ☐ 4 voziti prije autobusa.

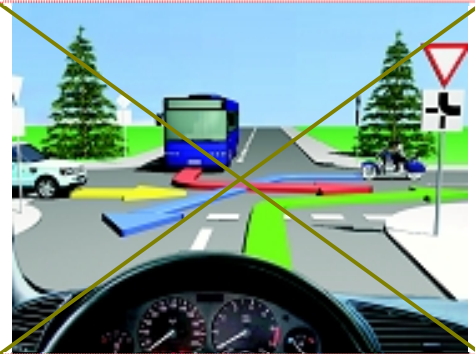

Kako ćete postupiti u ovakvoj situaciji?

- ☐ 1 povećati brzinu;
- ☒ 2 pratiti pažljivo postupke vozila iz suprotnog smjera;
- ☒ 3 propustiti vozilo iz suprotnog smjera.

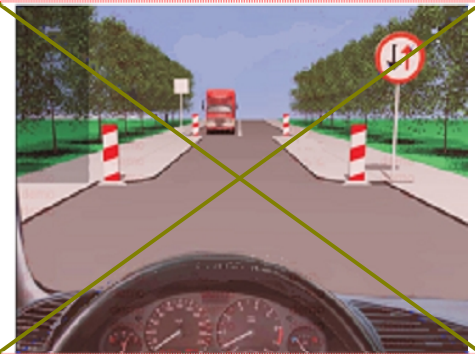

Kako ćete postupiti u ovakvoj situaciji?

- ☐ 1 voziti prvi jer idem pravo;
- ☒ 2 propustiti oba automobila;
- ☐ 3 voziti drugi;
- ☐ 4 propustiti samo crveni automobil.

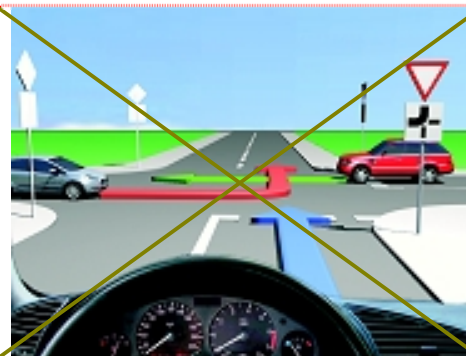

Šta ćemo napraviti u situaciji koju prikazuje slika?

- ☐ 1 istom brzinom proći pored lopte;
- ☒ 2 smanjiti brzinu i ako treba zaustaviti vozilo.



Šta trebate učiniti u ovoj situaciji?

- ☒ 1 smanjiti brzinu vožnje;
- ☐ 2 povećati brzinu;
- ☒ 3 pratiti pažljivo postupke vozila iz suprotnog smjera;
- ☒ 4 povećati pažnju i prije vozila proći suženje ceste.

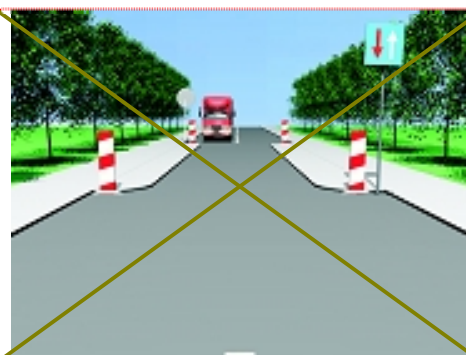

Na putu kojim vozite izvode se radovi. Kako ćete postupiti ako se nađete u situaciju koja je data na slici?

- ☐ 1 zaustaviti se jer su radovi na mojoj strani;
- ☒ 2 nastaviti kretanje jer je na semaforu upaljeno zeleno svjetlo.



Vozite crni automobil. Kako ćete postupiti u slučaju kao na slici?

- ☐ 1 obavezno se zaustaviti;
- ☒ 2 nastaviti kretanje uz povećani oprez;
- ☐ 3 obavezno skrenuti desno.

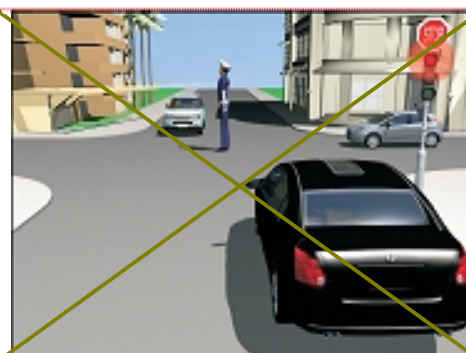



Približavate se pružnom prelazu, crvena svjetla na uređaju počinju se naizmjeniti no paliti. Kako ćete postupiti?

- ☐ 1 požuriti dok se polubranik još nije spustio;
- ☒ 2 stati ispred pružnog prelaza i sačekati prolazak voza.

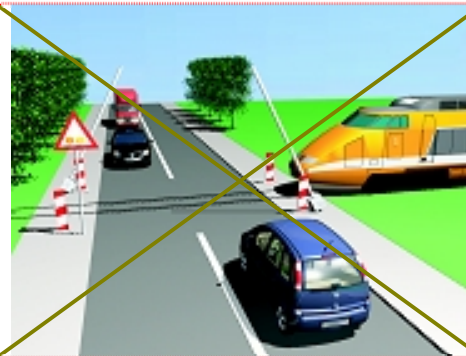

Kako ćete postupiti u ovakvoj situaciji?

- ☒ 1 propustiti oba putnička automobila;
- ☐ 2 propustiti samo desni automobil;
- ☐ 3 voziti prvi;
- ☐ 4 voziti drugi.

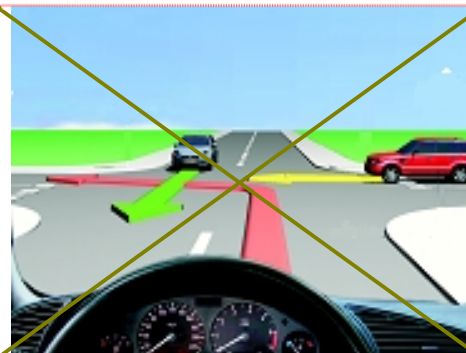

Kako ćete postupiti u ovakvoj situaciji?

- ☒ 1 propustiti vozilo iz suprotnog smjera;
- ☐ 2 voziti prvi;
- ☐ 3 voziti zadnji;
- ☒ 4 voziti prije crvenog automobila.

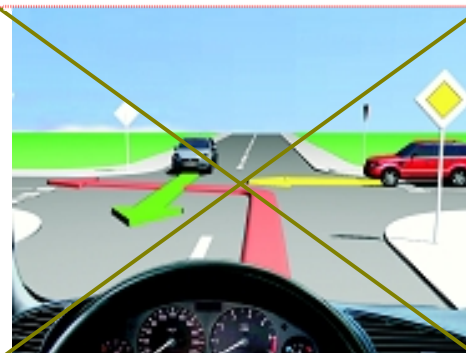

Na ovoj raskrsnici skrećete ulijevo, a zeleno svjetlo je na semaforu. Kako ćete postupiti?

- ☐ 1 požuriti da prođem prije tramvaja;
- ☒ 2 propustiti tramvaj koji dolazi iz suprotnog smjera;
- ☐ 3 zaustaviti se prije raskrsnice.



Kako ćete postupiti u ovoj situaciji?

- ☒ 1 propustiti pješake koji prelaze preko pješačkog prelaza;
- ☐ 2 ići prije pješaka jer sam brži;
- ☒ 3 propustiti tramvaj.





Približavate se raskrsnici. Kako ćete postupiti?

- ☐ 1 voziti prvi jer imam pravo;
- ☒ 2 propustiti oba vozila;
- ☐ 3 voziti drugi;
- ☐ 4 propustiti samo vozilo s desne strane.

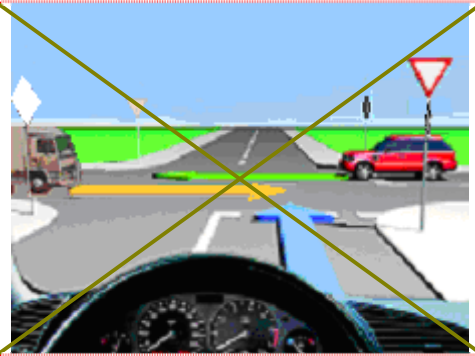

Približavate se ovoj raskrsnici. Kako ćete postupiti?

- ☒ 1 približiti se sredini raskrsnice;
- ☐ 2 ne smijemo ući u raskrsnicu;
- ☒ 3 propustiti autobus;
- ☐ 4 voziti prije autobusa.

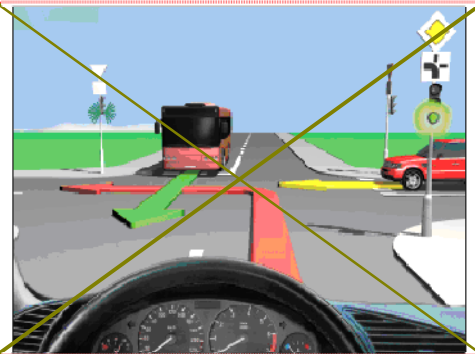

Približavate se ovoj raskrsnici. Na semaforu je upaljeno crveno svjetlo i dopunska strelica za desno. Kako ćete postupiti?

- ☒ 1 prvo, propustiti crveno vozilo koje dolazi sa lijeve strane;
- ☐ 2 voziti prije crvenog vozila;
- ☒ 3 skrenuti udesno nakon crvenog vozila.

